

CHÂTEAU LA GORDONNE

UNIQUE EN PROVENCE
DEPUIS 1652

OUVRE SES PORTES
POUR LES JOURNÉES EUROPÉENNES DU PATRIMOINE

LES 17 ET 18 SEPTEMBRE 2022



Après trois années de travail et deux confinements, les travaux du Château la Gordonne se sont terminés au début de l'été pour révéler toute la splendeur de ce joyau de l'architecture.

Symboles de la douceur de vivre en Provence, le château et ses jardins seront ouverts gratuitement au public pour des visites.

LE CHÂTEAU LA GORDONNE EST UN TRÉSOR...

Les plus grands artisans français se sont attelés à faire de ce rêve une réalité remarquable.
La visite du château aujourd'hui révèle l'essence même de nos grands savoir-faire.

Une découverte, un voyage remarquable au cœur d'une Provence adorée par le bâtisseur.

Cette demeure si intensément proche de la nature, si sauvage et belle, est le fruit des rêves de ces hommes passionnés du vin, amoureux de leur savoir-faire, qui ont bâti pas à pas une des plus belles propriétés viticoles de **Provence** de 330 hectares.

Le **Château la Gordonne** est un rêve devenu réalité, ouvert à tous, pour que le secret jusqu'alors si bien gardé puisse enfin se répandre à travers le monde.



JOYAU DE L'ARCHITECTURE, SYMBOLE DE LA DOUCEUR DE VIVRE EN PROVENCE

Le **Château la Gordonne** révèle aujourd'hui toute sa splendeur.

Le château du 18^{ème} siècle dans sa structure comprend un rez-de-chaussée et un premier étage, ainsi qu'une large cave de briques permettant d'accueillir les œufs de grès du maître de chai.

Le **Château la Gordonne** est depuis le 17^{ème} siècle, l'habitation principale de la propriété viticole. Petit château de plaisir, entouré de jardins où chantent les fontaines, il a de tout temps été voué à la villégiature.



À DÉCOUVRIR

le grand salon et sa majestueuse cheminée, le salon du vin entièrement dédié à la dégustation des vins du **Château la Gordonne**. Dans ses vitrines se cache la collection de verres et carafes provenant des grandes cristalleries françaises et de différentes époques et la salle à manger de réception et sa tapisserie monumentale de l'artiste **André Derain**, datant du 20^{ème} siècle.

LA PROMENADE AU CŒUR DU JARDIN DU CHÂTEAU LA GORDONNE : LE JARDIN D'EDEN ET LA ROSERAIE

Havre de paix, orienté au sud, le jardin du **Château La Gordonne** a autrefois abrité un verger. Aujourd'hui, il est accessible par une imposante allée de palmiers, symbole de l'élégance et de l'exotisme cher à l'esprit du château. Le jardin s'étire vers l'est. Le grand paysage qui règne en maître sur la propriété, celui de la **forêt méditerranéenne**, une forêt basse aux arbres fortement ramifiés. Protégé et adossé à un remarquable alignement de cyprès centenaire, il déploie sa vue vers les prémices du massif des Maures, un spectacle inoubliable.

La **roseraie du château** a été conçue comme un laboratoire naturel pour le maître de chai du château. Trouvant ainsi parmi les roses de la roseraie et au gré de la déambulation des dizaines de variations de couleurs allant du plus tendre au plus soutenu des roses.



LA BELLE HISTOIRE DE LA GORDONNE

Les premières traces de culture de la vigne sur les terres de la Gordonne remontent au premier siècle avant Jésus Christ. Ce sont les romains qui apportèrent la vigne à cette région douce ensoleillée.

Le passage de la rivière, nommée **Real Martin**, aux pieds du château, fait de cet endroit un havre de paix avec suffisamment de ressources, mais c'est un environnement aride et peu fertile.

Dans le courant du **Moyen-Âge**, la confrérie de la célèbre chartreuse de **La Verne**, située aujourd'hui encore à quelques kilomètres du château, s'installe dans le village de **Pierrefeu-du-Var** et exploite les vignes sur les terres de **la Gordonne**. Son acquisition par le **Sieur Gourdon** en 1650 lui donnera définitivement son nom.

Ainsi se déroulèrent à l'automne 1652 les premières vendanges sous le nom de **la Gordonne**. **La bastide** est alors jolie mais pas assez aux dires du conseiller **Dedons**, successeur du **Sieur Gourdon**. Il entreprendra en 1754 les travaux de construction du château pour lui donner la forme qui est la sienne aujourd'hui.

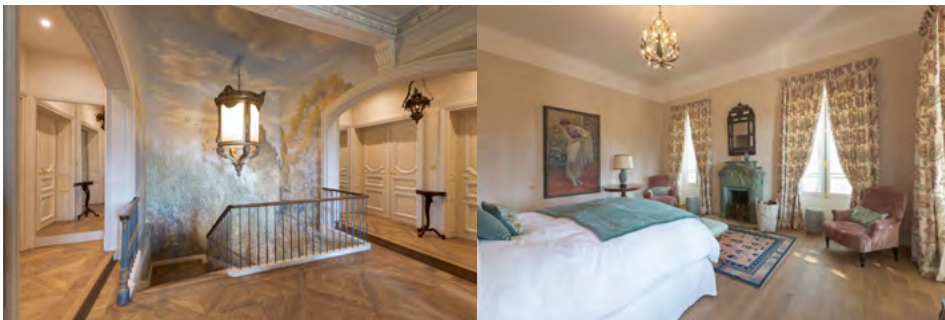

ADRESSE

Route de Cuers,
83390 Pierrefeu-du-Var

OUVERTURE

de 10h à 17h